Открыта запись на

ИНТЕНСИВНЫЕ ПОДГОТОВИТЕЛЬНЫЕ КУРСЫ ПО РИСУНКУ И ЖИВОПИСИ

Занятия на интенсивных подготовительных курсах по рисунку и живописи направлены на ускоренную подготовку к вступительным испытания по рисунку и живописи на программы СПО и ВО. Работая над постановками по рисунку и живописи, вы знакомитесь с требованиями и критериями оценок, предъявляемыми на вступительных испытаниях, и сможете избежать возможных ошибок.

Обучение на курсах осуществляет профессорско-преподавательский состав кафедры рисунка и живописи. Преподаватели, ведущие занятия на курсах, являются членами Союзов художников и Союза Дизайнеров России.

Образцы экзаменационных работ абитуриентов

Бакалавриат, высшее образование

Направление подготовки **54.03.02 декоративно-прикладное искусство и народные промыслы, 54.03.05 Традиционное прикладное искусство**

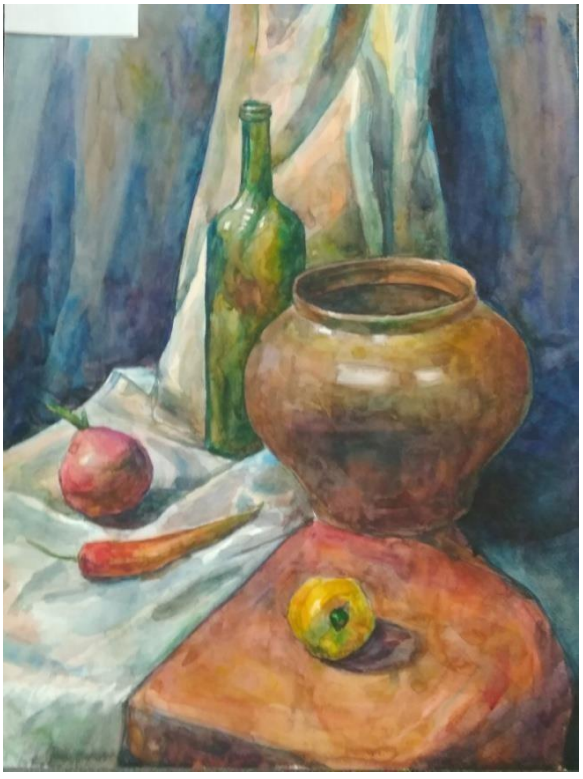

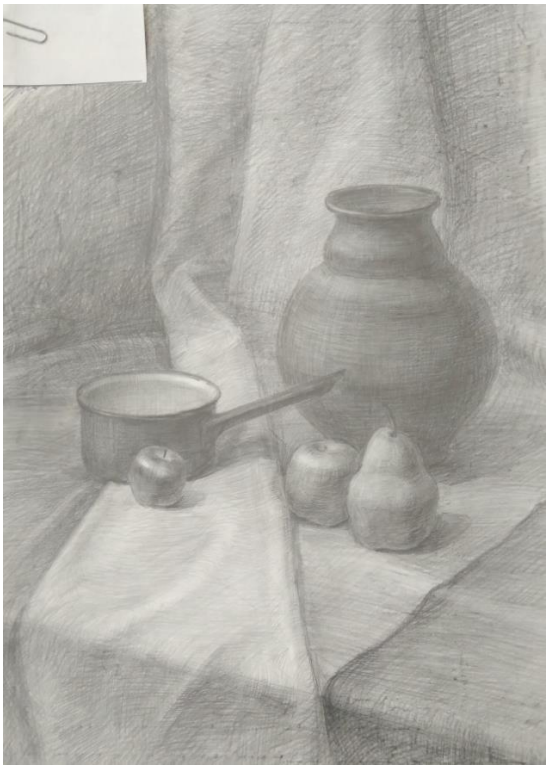

Среднее профессиональное образование
Специальность **54.02.02 декоративно-прикладное искусство и народные промыслы (по видам)**

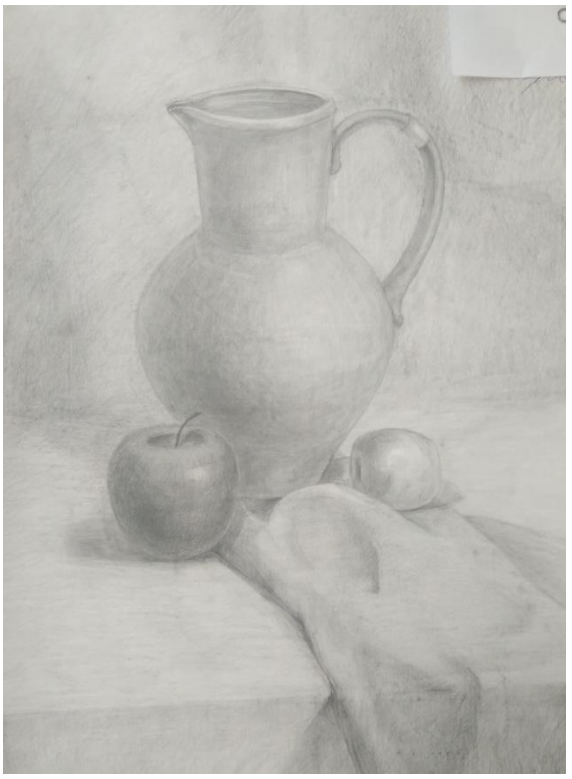

Форма и особенности проведения

Занятия проводятся очно в группах до 8 человек.
Постановка по своей сложности исполнения и составу соответствует постановкам, выполняемым на вступительных испытаниях по рисунку и живописи. Преподаватель контролирует вашу работу, объясняет, дает рекомендации всей группе одновременно, а далее консультирует каждого индивидуально по каждому заданию.

Необходимое оборудование и материалы

Для занятий требуется:
1. Материалы:
- для рисунка - бумага (формат А-2), графитные карандаши НВ, В, 2В, ластик, кнопки, нож для заточки карандашей.
- для живописи - бумага (формат А-2) графитные карандаши НВ, В, 2В, ластик, кнопки, нож для заточки карандашей, краски акварельные, темпера, гуашь, кисти №2, №6, №12, баночка для воды, пластиковая или бумажная палитра.

Программа курсов предусматривает проведение занятий по 4 академических часа в день. 1 день (4 академических часа) - занятия рисунком, 1 день (4 академических часа) - занятия живописью.

Стоимость – 1 дня - 1200 рублей

Запись на курсы по эл. почте приемной комиссии: prkom-itpi@mail.ru, по тел. 495-395-27-67

С 20 июня 2025 г. начинаются занятия

(необходимо записаться и заключить

договор на обучение)